

CABINETS INFIRMIERS :

KERJEAN Anne-Marie, LE RUYET Sandrine, PETTON Nathalie, ABALLEA Gwénaëlle. 22 bis route de Kerfily.
SOINS INFIRMIERS À DOMICILE sur RDV au **02 98 48 56 55**.
SOINS AU CABINET du lundi au vendredi de 7h30 à 9h30, **PORT DU MASQUE OBLIGATOIRE. Test PCR le matin du lundi au vendredi sur rdv. www.cabinet-infirmier-locmaria-plouzane.fr**

LELIAS Elisabeth, CAVALEC Emmanuelle, RICHE Philippe
02 98 34 14 75 ou 02 98 48 51 88
8 rue Jean Collé Soins à domicile 7 j/ 7. Permanences du lundi au vendredi de 13h à 14h. **Pour les tests PCR covid19 nous contacter par téléphone pour prise de rendez-vous.**

Amélie DUMONT - Infirmière diplômée d'état. Soins infirmiers à domicile ou au cabinet 7 jours sur 7. Résidence Oyat Place Michel Lareur à Locmaria-Plouzané ☎ **07 66 28 52 81 ameliedumont.29@gmail.com** ; permanences du lundi au samedi de 7h à 7h30 et de 11h30 à 12h. **Dépistage Covid-19- tests PCR, à domicile, sur rendez-vous.**

Renseignements pratiques

HORAIRES D'OUVERTURE DE LA MAIRIE AU PUBLIC :

- Lundi, mercredi, jeudi et vendredi de 8h30 à 12h et de 13h30 à 17h30 ;
- Mardi de 8h30 à 12h et de 13h30 à 16h
- Samedi de 9h à 12h. : 02 98 48 40 09
Urbanisme : 02 98 48 74 60 (réception sur RDV de préférence)
Comptabilité : 02 98 48 74 61
Numéros d'urgence consultables sur le répondeur téléphonique.
☎ : 02 98 48 40 09
✉ : mairie@locmaria-plouzane.fr
✉ : mairie-hebdo@locmaria-plouzane.fr
pour nous envoyer vos annonces.

CORRESPONDANTS LOCAUX : OUEST FRANCE :

Antonio MARTINS
07 81 14 74 59-
a.margoto.56@gmail.com
LE TELEGRAMME :
Michèle CESSOU
06.73.12.19.21 – cessoumich@gmail.com
Livraison du journal à domicile :
09 69 36 05 29.

EAU POTABLE :
Eau du Ponant 02 29 00 78 78

ASSAINISSEMENT :

Pays d'Iroise Communauté 02 98 84 38 27
eau-assainissement@ccpi.bzh
Problème technique 07 87 50 59 19
ADMIR DU PAYS D'IROISE :
Espace Clos Nevez Rte de Plouzané
29290 SAINT- RENAN
02 98 32 60 04
paysdiroise@29.admr.org
TAXIS : HELENE TAXI 7j/7
02 98 38 22 39 / 06 77 07 10 46
Joël Taxi 07 83 98 28 06

Communiqués de l'équipe municipale

Message à l'attention des Lanvéneçois(e)s de plus de 70 ans, invité(e)s au Repas des Aînés :

Chers Administrés, Chères Administrées,

Tous les ans, nous avons l'habitude de nous réunir en novembre, lors du Repas des Aînés. Tous les Lanvéneçois(e)s, de plus de 70 ans, sont invité(e)s par le CCAS à venir partager ce moment de convivialité dans une ambiance festive. Malheureusement, au vu de la crise sanitaire que nous traversons, les membres du CCAS ont pris la décision de ne pas organiser ce repas cette année. L'épidémie de Covid-19 progresse toujours et nous devons assurer au maximum la sécurité de nos concitoyens.

Afin de nous réunir, dans une bonne ambiance, et d'assurer les règles des gestes barrières et la distanciation sociale, le CCAS propose un CONCERT GRATUIT de "DUO MEDLEY" avec Jacky Bouilliol : MARDI 08 DECEMBRE 2020 à 15h30 à la Salle Iroise au Centre Ti Lanvenec. Un cadeau est offert à l'issue du spectacle ! Les personnes de 70 ans et plus résidant à Locmaria y sont invitées prioritairement. Inscriptions prises en mairie jusqu'au 24 novembre, dans la limite des places disponibles. Les personnes désirant bénéficier d'un covoiturage voudront bien le signaler à l'inscription. Masque obligatoire, même assis.

Madame Viviane GODEBERT, Maire et Présidente du CCAS.

ÉVÈNEMENT : Festival Abers Blues du 23 octobre au 29 novembre 2020 : 15 communes, 15 concerts, sur les 3 abers. En partenariat avec le Hot Club Jazz' Iroise, organisateurs du Festival. Pour la 10^{ème} édition, le Festival sera parrainé par Mr Fred Chapellier. Pour voir le programme complet du Festival et faire vos réservations en ligne : www.hot-club-jazz-iroise.fr
Des master classes guitare électrique sont organisées renseignements : isabelle.masterclass.abb@gmail.com
Dimanche 25 octobre à 17h : concert blues-rock avec le groupe "Lee O'Nell blues gang & Fred Chapellier". Salle Iroise à Ti Lanvenec. Tarifs : 16€ / 12€ réduit (jeunes, étudiants, demandeurs d'emploi, adhérents HCJI). Réservations conseillées (contact@hot-club-jazz-iroise.fr / 07 84 65 35 15 / 02 98 48 48 58 / Ti-Lanvenec ou 06 95 55 56 32). Nous mettons en place un protocole pour les règles sanitaires. Le masque sera obligatoire, même assis. Merci pour votre compréhension.

CÉRÉMONIE DES NOCES D'OR, DE DIAMANTS ET DE PLATINE : les couples de Lanvéneçois qui fêtent cette année leurs Noces d'Or (50 ans), Noces de Diamants (60 ans) ou Noces de Platine (70 ans) sont chaleureusement invités à renouveler leurs vœux lors d'une cérémonie samedi 12 décembre, à 15h, à la Maison des Citoyens. Inscription en mairie pour le 23 novembre, sur présentation du livret de famille.

COLLECTE DE LA BANQUE ALIMENTAIRE : vendredi 27 novembre et samedi 28 novembre 2020. Comme chaque fin d'année, la Banque Alimentaire organise une grande collecte



nationale de produits alimentaires non périssables en faveur des plus défavorisés. Ces journées de solidarité se dérouleront au CARREFOUR CONTACT, Rte de Pen Ar Menez. Nous avons besoin uniquement de produits de base, de bonne valeur nutritive : biscuits, café, cassoulet, céréales, chocolat, confitures, couscous, farine, huile, lait, pâtes, raviolis, riz, sucre. Ensuite, tout au long de l'année et en fonction des besoins repérés sur les communes, la CCPI redistribue les denrées collectées aux CCAS. Merci pour votre compréhension et votre soutien.

INSCRIPTION SUR LES LISTES ÉLECTORALES : avis aux électeurs français et ressortissants européens : 1) inscription en mairie en présentant une pièce d'identité et un justificatif de domicile de moins de 3 mois. 2) Démarche également possible sur internet <https://www.service-public.fr/> § **Changement de domicile à l'intérieur de la commune**, les électeurs sont invités à indiquer leur nouvelle adresse en mairie en présentant un justificatif de domicile récent § **Les jeunes majeurs** sont inscrits automatiquement sur les listes électorales, à condition d'avoir effectué les démarches de recensement citoyen à leurs 16 ans. Si l'inscription d'office n'a pas pu avoir lieu (recensement tardif, déménagement après le recensement, ...), merci de vous renseigner en mairie (service électoral 02 98 48 74 63).

OFFRE EMPLOI AGENT RECENSEUR : la Commune de Locmaria-Plouzané recherche des agents recenseurs H/F afin d'effectuer le recensement de sa population, en lien avec l'INSEE.

Principales missions : identifier les logements dans le secteur à recenser lors de la tournée de reconnaissance ; distribuer, expliquer et collecter les bulletins de recensement ; remettre les formulaires internet en incitant les habitants à répondre en ligne ; assurer le suivi des dossiers par adresse et tenir à jour son carnet de tournée ; rendre compte de l'avancée de son travail à la Coordinatrice Communale au moins une fois par semaine ; restituer en fin de collecte l'ensemble des documents.

Emploi vacataire d'un mois, à compter du 21 janvier 2021 jusqu'au 20 Février 2021 (prévoir au début du mois de janvier, deux demi-journées de formation préalable, ainsi que le temps nécessaire à la reconnaissance de son secteur). L'agent recenseur peut être amené à travailler pendant les soirées et les samedis.

Rémunération au réel (en fonction du nombre de questionnaires récoltés).

Profil demandé : disponibilité, rigueur administrative et sens de l'organisation, aisance relationnelle, discrétion professionnelle, titulaire du permis de conduire, équipé d'un téléphone portable, aisance avec l'outil informatique et internet. Une première expérience similaire serait un plus.

Modalités de candidature : CV et lettre de motivation à adresser au Service Urbanisme à l'adresse suivante : 8 route de Kerfily 29280 Locmaria-Plouzané ; ou par mail : urbanisme@locmaria-plouzane.fr

Pour toute information complémentaire : Mme BELEC Deborah : 02 98 48 70 60

INFORMATION

LE CYCLE DU FRELON ASIATIQUE

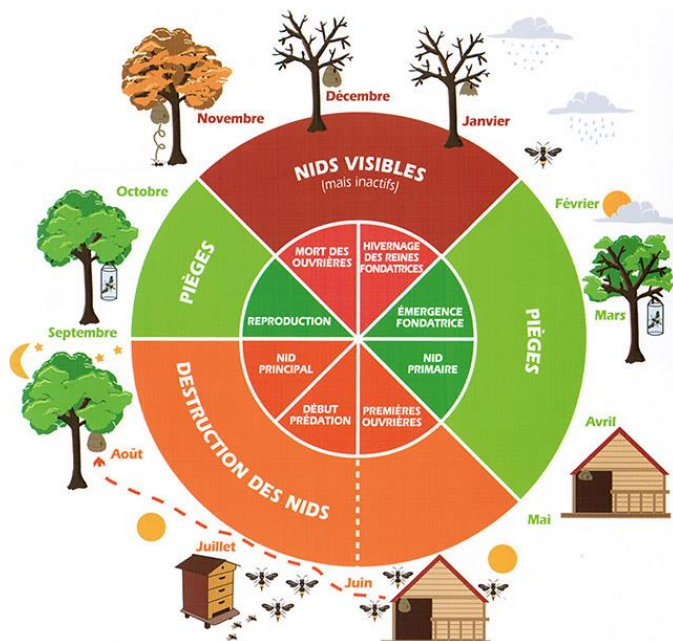

En cas de découverte d'un nid de frelons asiatiques, merci de contacter la mairie qui se chargera de contacter la société AES pour sa destruction.

RECENSEMENT AGRICOLE : afin de préparer au mieux le monde agricole à cette importante opération statistique, une campagne d'information est lancée. Nous vous demandons de bien vouloir y prendre part. Le succès de l'édition 2020 se construira avec l'aide de tous. Vous pouvez apposer des affichettes, insérer des articles dédiés dans votre bulletin d'information (voir les visuels en format A5 et format 16/9), sur votre site Internet. Le ministère met à disposition sur son site différents documents à imprimer ou insérer (affiche, flyer, documentation, visuels) : <https://agriculture.gouv.fr/campagne-recensement-agricole-kit-de-communication>

TRANSPORTS ET MOBILITÉS : la Région Bretagne organise tout au long de l'année des moments d'échanges permettant l'expression des usagers sur le niveau et sur la qualité de

service des cars et des trains du réseau de transport Breizh GO. Ces temps de concertation sont matérialisés par des comités de lignes organisés par territoire.

Afin de tenir compte du contexte sanitaire actuel, la Région Bretagne a fait le choix cette année de dématérialiser ces moments d'échanges. Pour le comité de lignes Léon Iroise un espace en ligne dédié sera ouvert sur le site [breizhgo.bzh](https://www.breizhgo.bzh) à l'adresse suivante : <https://www.breizhgo.bzh/a-votre-rencontre>. Vous pourrez y accéder du 2 au 15 novembre 2020.

CENTRE DE TRI TRIGLAZ : halte aux piles, batteries, téléphones dans les bacs et colonnes jaunes !

Depuis 1 semaine, Triglaz, le centre de tri des emballages ménagers recyclables du nord Finistère a dû faire face à 4 départs de feu sur son site, feux déclenchés à cause de l'explosion d'une batterie portable dans le process de l'usine. Triglaz tient à alerter les habitants de la dangerosité d'un tel risque avec pour conséquence :

- Mise en danger du personnel de l'usine.
- Arrêt de l'usine (40 personnes environ par poste) le temps de l'intervention puis surveillance accrue lors de la remise en route et sur les zones de stockage.
- Risque de destruction de l'outil industriel (plusieurs centres détruits cette année en France).

Pour rappel, les batteries portatives (type appareils de bricolage, mais aussi les téléphones portables ou batteries de voiture) doivent être déposées en déchèteries ou organismes agréés pour faire l'objet d'un traitement spécifique. En aucun cas elles ne doivent être mises dans vos poubelles jaunes que ce soit en containers collectifs ou bacs individuels, au risque d'entraîner votre responsabilité individuelle. N'hésitez pas à demander en Mairie le nouveau guide de tri sorti le 1er juillet 2020.

BIEN SANS MAÎTRE : par arrêté municipal du 30 juillet 2020, la procédure de bien sans maître est mise en œuvre pour la parcelle cadastrée section AR N°242, rue de Bellevue (correspondant à la voirie).

CIMETIÈRE : il est à déplorer une nouvelle fois des vols de compositions florales. Il est demandé à la personne responsable de bien vouloir les remettre à leur place.

PAROISSE : messe à Locmaria samedi 24 à 18h et à Plouzané dimanche 25 à 10h30 dans le respect de gestes barrières pour tous : masque, gel et distanciation physique.

À LA BOUQUINERIE À L'ENCRE : Mercredi 21 et Samedi 24 Octobre 2020 A 18h : Spectacle pour tous " L'amoureux fou du cinéma" avec Françoise Goussard Montage image et son de Nicolas Marais Entrée libre

SECOURS POPULAIRE : Prochaine BRADERIE (ouverte à tous) : le jeudi 29 Octobre 2020 de 14h à 17h. Venez faire des affaires : vêtements d'hiver pour les adultes, enfants et bébés, de beaux livres et de la vaisselle vous sont proposés. Port du Masque et gel **hydro alcoolique** exigé. Permanences tél. pour renseignements au 02 98 45 23 60.

L'UNIVERSITE DU TEMPS LIBRE EN IROISE reprend ses activités

Dans le plus strict respect des décisions gouvernementales nous vous proposons conférences, ateliers ...

Des contraintes demeurent : port du masque obligatoire dès l'entrée dans le hall et pendant l'activité ; utilisation du gel hydroalcoolique mis à disposition ; contrôle des entrées (billet d'entrée nominatif avec n° de téléphone) ; distance entre les personnes lors de tout déplacement.

Programme des conférences de Novembre à Décembre

Mardi 10 novembre à 14h – Espace culturel de Saint Renan : Virginie FOUTEL, Historienne de l'Art. Le PARIS du Baron HAUSSMANN vu par les impressionnistes.

Les ateliers : Littérature, Cinéma, Musique, Géopolitique sont programmés. Les dates et les modalités d'inscription seront communiquées dans la lettre aux adhérents et sur le site.

Des sorties culturelles sont à l'étude et le voyage en Corse de nouveau envisagé.

Tenant compte de la situation sanitaire, nous vous demandons de privilégier la voie postale pour votre inscription. U.T.L. en Iroise – Espace Racine- 6 Rue Racine - 29290 SAINT RENAN

SECOURS CATHOLIQUE : La boutique solidaire du Secours Catholique " L'Îlot-Trésors" 201 rue Mescouezel Vian sera ouverte durant les vacances de la Toussaint le mercredi 28 octobre de 15h à 17h et le Jeudi 29 octobre de 9h30 à 11h30. Reprise des horaires habituels à partir du 4 novembre. Venez découvrir nos " trésors" dans une ambiance détendue malgré les contraintes liées aux gestes barrières.

RESTOS DU CŒUR DE LANRIVOARE : La saison d'hiver des Restos du Cœur débute le 27 novembre prochain dans notre centre. Permanences pour les inscriptions : jeudi 12/11/2020 et jeudi 19/11/2020 de 9h à 11h au 320 zone de Kerdiroual à Lanrivoaré. Vous pouvez vous présenter munis de vos justificatifs de recettes et de dépenses (Bordereaux CAF, bulletins de salaire, autres ressources, avis d'imposition, quittance de loyer, surendettement...)

COMMERÇANTS, ARTISANS, SANTÉ

AUTO-ENTREPRISES : les entreprises de jardinage et de petits travaux de la maison sont invitées à se faire recenser auprès de la mairie. Leurs coordonnées pourront ainsi être communiquées aux nouveaux habitants et diffusées sur le site Internet de la commune. Contact : Service accueil ☎ 02 98 48 40 09 – mairie@locmaria-plouzane.fr

ENSEIGNEMENT

SKED : Vous avez envie d'apprendre ou réapprendre le Breton venez nous rejoindre.

Nous souhaitons organiser des cours d'initiations au Breton, le mardi soir par l'intermédiaire du SKED (Association culturelle Bretonne de Brest). Si cette proposition vous intéresse, contactez-moi au 06 15 40 84 01 ou à arnoldi@hotmail.fr

RESTAURATION SCOLAIRE : menus du 26 au 30 octobre

Lundi : rillettes de thon ; palette de porc ½ sel & coco à la tomate ; poire au chocolat | **Mardi** : saucisson sec, colin aux corn flakes, ratatouille & riz ; fromage ; kiwi | **Mercredi** : carottes râpées au citron ; sauté de dinde, curry ananas & poêlée de légumes asiatiques ; liégeois vanille | **Jeudi** : salade de betteraves mimosa ; couscous poulet & merguez ; orange | **Vendredi** : crème de légumes ; steak haché & frites ; purée de fruits

ANIMATIONS - LOISIRS

LES MARCHEURS DE PENN AR BED

Randonnées mercredi 28/10		Rendez-vous Point de départ 14h
1 ^{er} groupe	L'Arc'hantel	Parking de l'Arc'hantel
2 ^{ème} groupe	Saint-Renan	Parking du camping

PHARE SAINT-MATHIEU : ouverture pendant les vacances scolaires

Le phare Saint-Mathieu (Plougouvelin) sera ouvert à la visite pendant les vacances scolaires de la Toussaint : après avoir gravi les 163 marches, découvrez la lentille de Fresnel et un panorama exceptionnel à 360° sur la mer d'Iroise et ses îles. **Ouvert du 17 octobre au 1^{er} novembre de 14h à 18h30– Fermé le mardi. Tarifs : 3,50€ (+ de 12 ans), 1,50€ (de 6 à 11 ans), gratuit (- de 6 ans).**

Renseignements : 02 98 89 00 17 ou phare.saint-mathieu@ccpi.bzh

ATELIER AVENTURINE & CO. : Jean-Jacques CALVEZ expose ses oeuvres aux techniques mixtes : cartons, collages, couleurs à l'acrylique ou aux bâtons à l'huile se mêlent pour transcrire sur le papier des tranches de vie colorées.

Exposition visible jusqu'au 1er novembre inclus. 16, rue lieutenant Jourden, Le Conquet. Info/ horaires : 02 98 38 85 65 / Facebook : Atelier Aventurine & Co /

CENTRE TI LANVENEC



Route de Pen Ar Menez
29280 Locmaria-Plouzane
☎ 02.98.48.48.58 - tilanvenec29@gmail.com
Site Internet : tilanvenec.centres-sociaux.fr

Horaires du secrétariat pendant les vacances

Lundi & Jeudi 14h-17h | Mardi, mercredi & vendredi : 10h-12h / 14h-17h

Foyer des jeunes horaires du foyer pendant les vacances

Lundi, mardi, mercredi, vendredi : 10h-12h/ 14h-18h | Jeudi : 14h-18h

sur inscription		Rdv 15h00 au foyer		sur inscription	
inscriptions sur place à partir du Samedi 10 Octobre					
Lundi 26	Mardi 27	Mercredi 28	Jeudi 29	Vendredi 30	
Matin Jeux de cartes	A-M Foot en Salle ou City avec Plouzane	Matin Surf, Body ou Paddle 9h30 - 12h	Matin Bricolage D'Halloween	Soirée Halloween !	
A-M Propose TON	Rdv 15h00 au foyer	sur inscription A-M Karaoke	Décoration Photomaton	Soyez les monstres du labyrinthe à Plougerneau	
Activité ?		Sur écran géant	A-M Foot en Salle	10h - 23h00	
viens voir les animateurs pour choisir une sortie ou un activité de ton choix		Soirée Escalade 14 €	Rdv 15h00 au foyer		
		prévoir le pique nique 18h - 21h sur inscription			
Fdj Locmaria-Plouzane	02 98 48 48 58 07 69 89 90 82		tilanvenec29@gmail.com	foyerdeloc	

ARTS ET LOISIRS

Appel aux artistes d'arts de toutes techniques et sensibilités à participer à la 15^e édition des Arts et Loisirs Le samedi 14 et dimanche 15 novembre.

C'est l'occasion pour les artistes amateurs qui travaillent souvent à domicile ou dans leur atelier de se faire connaître auprès du public le temps d'un week-end.

N'hésitez pas à vous renseigner et à retirer un dossier d'inscription à l'accueil de Ti Lanvenec.

Pour les visiteurs, l'entrée est gratuite avec une tombola également gratuite.

ATELIERS ECHANGES ET SAVOIRS

Il reste de la place ! Venez partager des moments de convivialité et d'échange en participant à nos ateliers.

Si la MOSAÏQUE, le PATCHWORK, le SCRAPBOOKING ou le TRICOT vous intéressent, n'hésitez pas à vous renseigner à l'accueil de Ti Lanvenec ou par téléphone au 02 98 48 48 58.

JARDINS PARTAGES

Les jardins partagés recherchent une ancienne tondeuse thermique. Contacter l'accueil de Ti Lanvenec pour plus d'informations 02 98 48 48 58

L'ADN

Le Local d'Accompagnement Découverte Numérique déménage !

Vous avez un petit souci d'informatique, avec votre téléphone ou votre tablette et vous ne savez pas comment faire ! Nos bénévoles feront le nécessaire pour répondre à vos attentes et résoudre ces problèmes ! N'hésitez pas à prendre RDV par téléphone au : 02 98 48 48 58 (Les aides apportées par les bénévoles sont gratuites)

AMICALE LAÏQUE



AMICA'DANSES (DANSES SOCIETE-LATINO) – ATELIER CHANT – BADMINTON - BMX – EVI'DANSE (DANSE CLASSIQUE) - GROUPE LAÏCITE - GUITARE – LIRE ET FAIRE LIRE – MULTISPORTS - STREET DANCE – THEATRE – VITRIL – VOLLEY ADULTES- RELAXATION

CSC Ti Lanvenec Bureau à l'étage <http://www.allocmaria.fr>
Tél. : 02.98.48.52.99 - locmaria.amicale-laique@wanadoo.fr

Horaire du secrétariat pendant les vacances

- Lundi 26 octobre 2020 : 8h-12h30 14h-18h30
- Mercredi 28 octobre : 8h30-12h

Reprise des horaires habituels à partir du 2 novembre.

Lundi : 8h-12h30 14h-18h30 | Mercredi : 8h30-12h |

Samedi : 9h-12h | Contact : 06 04 48 35 70

ASSOCIATIONS

CLUB LOISIRS ET CRÉATIONS : après l'Assemblée Générale du 15 octobre 2020, le nouveau bureau se compose comme suit : Présidente : Armelle Favé (02 98 48 59 81), Vice-présidente : Jeannick Gentil, Trésorière : Marie-Thérèse Cornec, Trésorière adjointe : Martine Bouët-Leboeuf, Secrétaire : Chantal Louzaouen, Secrétaire adjointe : Hélène Quéré, Membre animatrice : Marie-Jo Cadalen.
Prochaine séance jeudi 5 novembre, Groupe 1 (tapis de jeu)

SPORTS

LOCMARIA VÉLO CLUB : L'assemblée générale aura lieu le vendredi 23 octobre à 18h au centre TI-LANVENEC (Salle Iroise). **Dimanche 25 octobre** : Vélo de route : Groupes A, B, C, D. Circuits de Gouesnou-Plouvien. De 51 km à 69 km selon le groupe choisi. Début des circuits à 9h par Pont-Corff, Kérionoc, Guilers. Groupe Plaisance : circuit libre de 40 km. Départ 9h30. **Circuits en semaine** : Vélo de route le mercredi à 9 h 00. VTT le samedi à 9h. Durée des sorties de 2h à 2 h 30. Renseignements : 06 62 77 24 16 ou consultez notre site <https://lvc29.jimdofree.com/>

ESL LOCMARIA : Vendredi 23/10 : Vétérans : Match de championnat à 20h30 à la Cavale Blanche contre l'ASPTT. RDV au bourg à 19h30 | **Samedi 24/10** : Repos pour toutes les catégories de U6 à U16 inclus | **Dimanche 25/10** : Seniors A : Reçoit Milizac 2, coup d'envoi à 15h30, rdv au stade à 14h15. Seniors B : Déplacement à Brest contre l'ASPTT 2, coup d'envoi à 15h30. Seniors C : Reçoit Ploumouguer 2, coup d'envoi à 13h30, rdv au stade à 12h15. Seniors D : Reçoit Guilers 4, coup d'envoi à 13h30, rdv au stade à 12h15 | **Lundi 26/10** : Réunion Animation/ Sponsoring au club house à 20h.

Le club remercie la casse Auto Jestin pour avoir offert le ballon de match dimanche dernier en coupe contre Saint Thégonnec. Remerciement également au restaurant Beg Avel qui offre le ballon du match de championnat contre Milizac B.

TANGO ARGENTIN : LUNDI / Ti Lanvenec à Locmaria-Plouzané / Début. 19h45, Perfect. 21h. Travail en couple de danse avec masque et sans changements de partenaires. Petits groupes. Pas de chorégraphies à mémoriser. Un cours d'essai gratuit.



Inscription : 29abrazopabailar@gmail.com(liste d'attente si recherche Partenaire)

Infos : abrazo.pabailar.free.fr ou 06 95 25 71 41

PAYS D'IROISE COMMUNAUTÉ

ÉCOLE DE MUSIQUE D'IROISE : stage de chant – chorale aux vacances de la Toussaint. Stage adulte (à partir de 16 ans) et stage enfants (à partir de 8 ans)

Trois séances de 2H et une restitution d'1H, accompagné par un professionnel : exercices pour chauffer la voix, technique vocale et surtout, un répertoire punchy pour vous mettre de bonne humeur !

Les 21, 22 et 23 octobre, à l'espace culturel de St Renan.

Renseignements et réservations : musique@ccpi.bzh ou 02 98 32 97 85

ENVIRONNEMENT :

Donner au lieu de jeter...

La recyclerie mobile sera présente en déchèterie, le samedi 3 octobre à Milizac, le vendredi 9 octobre à Ploudalmézeau, le samedi 17 octobre à Plouarzel, le samedi 24 octobre à Plourin et le samedi 31 octobre à Plougonvelin.

Renseignements sur place pendant les permanences (10h à 12h et 14h à 17h) ou à la CCPI : 02 98 32 37 83 - dechets@ccpi.bzh.

MAISON DE L'EMPLOI :

Vous pouvez consulter les offres d'emploi déposées à la Maison de l'Emploi sur notre site pays-iroise.bzh et notre page Facebook.

Renseignements : 02 98 32 47 80 / maison.emploi@ccpi.bzh

PETITES ANNONCES

TY CHIEN Salon de Toilettage : C'est avec plaisir que je vous accueille dans mon salon au 3 rue Milin Avel au Conquet.

Les chiens et chats y bénéficient de tous les soins : bain, tonte, coupe ciseaux, épilation, coupe de griffes, soins d'hygiène...

Ma philosophie : une bonne hygiène corporelle pour une santé préservée sur le long terme et les voir repartir beaux et heureux, bien dans leurs patounes.

Je vous reçois sur rendez-vous. À bientôt !

☎ 07 71 56 29 29 ou ty.chien.bzh@gmail.com

EMPLOI : ► Les p'tits services d'Amélie, prestataire de services à la personne, vous propose de faciliter votre quotidien en vous aidant dans l'entretien de votre maison, en livrant vos courses et en faisant votre repassage. Plus d'informations sur www.les-pitits-services-damelie.fr ou au 06.95.15.32.74.

À VENDRE : ► table bois blanc bon état L 1,80 m / Larg 80 cm / H 77cm ; 3 Portes intérieures vitrées 1,80m x 0,72m ; Plaque induction Bosch, état satisfaisant ; four encastrable pyrolyse Bosch, état satisfaisant ; stepper bon état, peu utilisé, Prix à débattre ☎ 06 10 61 32 65. ► Vélo fille 8-12 ans, 18€ ☎ 02 98 48 47 83 ► vend remorque Erka 160 x 100 avec petite roue parking, bâche de protection et roue secours, 300 € à débattre. ☎ 02 98 48 92 75 ► 8 Poteaux de clôture ciment, dim 1,80 x 10 x10, 40 € ☎ 06 87 18 21 79

À DONNER : ► Portique à démonter sur place. ☎ 02 98 48 47 83.

TROUVÉ : ► chaton femelle, environ 2 mois, type européen, secteur école de Kériscoualc'h ☎ 06 64 31 93 88 ► Une clé à la station service et un trousseau de trois clés avec un porte-clé nommé « bon anniv » les réclamer en mairie.

CHERCHE : ► Petite maison en location à Locmaria-Plouzané ou les environs. ☎ 06 17 77 56 47 ► Plâtrée et en béquilles, je cherche quelqu'un qui effectue le trajet porsmilin- Arkea au Relecq-Kerhuon, pour un stage. Je dois y être avant 9h du lundi au vendredi à partir du 19 octobre. Participation aux frais de carburant. Merci. ☎ 06 52 92 21 94 ► Hivernage pour un camping-car L : 6,50m l : 2,25m h : 2,90m ☎ 06 59 92 89 01